

# Lauenburgische Landeszeitung

vom 17.12.03



400/130  
**Amtliche Bekanntmachung der Stadt Lauenburg/Elbe**

**Bebauungsplan Nr. 74 - „Gewerbegebiet zwischen Juliusburger Landstraße und Lütauer Chaussee“  
hier: Satzungsbeschluss**

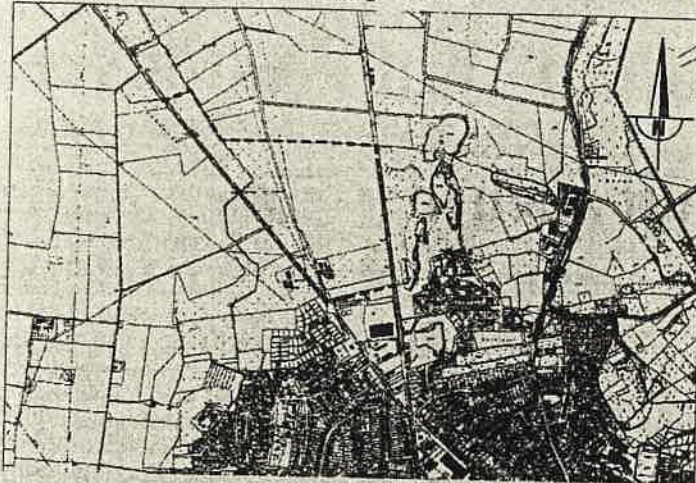

Die Stadtvertretung hat in der Sitzung am 24.09.2003 den Bebauungsplan Nr. 74 „Gewerbegebiet zwischen Juliusburger Landstraße und Lütauer Chaussee“, bestehend aus der Planzeichnung (Teil A) und dem Text (Teil B), als Satzung beschlossen. Dies wird hiermit bekanntgemacht.

Mit der Bekanntmachung tritt der Bebauungsplan in Kraft.

Alle Interessierten können den Bebauungsplan und die Begründung dazu von diesem Tage an in der Stadtverwaltung Lauenburg/Elbe, Amtsplatz 5 (Schloßnebengebäude), Zimmer 8, 21481 Lauenburg/Elbe, während der Dienststunden – sowie nach Vereinbarung – einsehen und über den Inhalt Auskunft erhalten.

Eine Verletzung der in § 214 Abs. 1 Satz 1 Nr. 1 und 2 BauGB bezeichneten Verfahrens- und Formvorschriften ist unbeachtlich, wenn sie nicht innerhalb eines Jahres seit dieser Bekanntmachung schriftlich gegenüber der Gemeinde geltend gemacht worden ist. Mängel der Abwägung sind unbeachtlich, wenn sie nicht innerhalb von sieben Jahren seit dieser Bekanntmachung schriftlich gegenüber der Gemeinde geltend gemacht worden sind. Dabei ist der Sachverhalt, der die Verletzung oder den Mangel begründen soll, darzulegen (§ 215 Abs. 1 BauGB).

Auf die Vorschriften des § 44 Abs. 3 Satz 1 und 2 sowie Abs. 4 BauGB über die fristgemäße Geltendmachung etwaiger Entschädigungsansprüche für Eingriffe durch diesen Bebauungsplan in eine bisher zulässige Nutzung und über das Erlöschen von Entschädigungsansprüchen wird hingewiesen.

Unbeachtlich ist ferner eine Verletzung der in § 4 Abs. 3 GO bezeichneten landesrechtlichen Formvorschriften über die Ausfertigung und Bekanntmachung der Bebauungsplansatzung sowie eine Verletzung von Verfahrens- und Formvorschriften der Gemeindeordnung, wenn sie nicht schriftlich innerhalb eines Jahres seit Bekanntmachung der Satzung gegenüber der Gemeinde unter Bezeichnung der verletzten Vorschrift und der Tatsache, die die Verletzung ergibt, geltend gemacht worden ist.

Lauenburg/Elbe, den 15. Dezember 2003

**Stadt Lauenburg/Elbe**  
gez. Heuer  
Bürgermeister

Die wörtliche Übereinstimmung vorstehender Ablichtung mit dem Original wird bescheinigt.

Lauenburg/Elbe, d. 22.12.03

Stadt Lauenburg/Elbe  
Der Bürgermeister  
Amt für Planung und Bauen  
Postfach 13-60  
21472 Lauenburg/Elbe

i.A. Kurwald